



Azienda Ospedaliero-Universitaria
San Luigi Gonzaga
di Orbassano

Con il Patrocinio di



UNIVERSITÀ
DEGLI STUDI
DI TORINO



Associazione Italiana Anatomia Dissettiva

ENDORL TORINO

RINOSINUSITI COMPLICATE & LIVE SURGERY



TORINO

19 GENNAIO 2018

SEDE DEL CORSO

AOU SAN LUIGI GONZAGA

ORBASSANO (TO)

DIRETTORE

Giovanni CAVALLO

RESPONSABILE SCIENTIFICO

GianLuca FADDA

FACULTY

Roberto ALBERA (Torino)

Maurizio BIGNAMI (Varese)

Frank Rikki CANEVARI (Alessandria)

Maurizio CATALANI (Torino)

Giovanni CAVALLO (Torino)

Enzo EMANUELLI (Padova)

GianLuca FADDA (Torino)

Giovanni FELISATI (Milano)

Stefania GALLO (Varese)

Massimiliano GARZARO (Novara)

Roberto GERA (Milano)

Elina MATTI (Pavia)

Piero NICOLAI (Brescia)

Fabio PAGELLA (Pavia)

Giancarlo PECORARI (Torino)

Giorgia Carlotta PIPOLO (Milano)

Mario POLICARPO (Novara)

Alberto SCHREIBER (Brescia)

Giovanni SUCCO (Torino)

Luca VOLPI (Varese)

Francesco ZENGA (Torino)

07:30 Registrazione dei partecipanti

08:00 Saluti di apertura

F. Ripa, Commissario AOU San Luigi Gonzaga

F. Porpiglia, Direttore Dipartimento Area Chirurgica e Intensiva
AOU San Luigi Gonzaga

S. Conticello, Primario Emerito, Clinica ORL
AOU San Luigi Gonzaga

Introduzione e Razionale del Corso

R. Albera, G. Cavallo, G. Pecorari, G. Succo

I SESSIONE

Moderatori: *G. Cavallo, G. Succo*

08:30 Anatomia chirurgica endoscopica endonasale

GL. Fadda

RINOSINUSITI: DIAGNOSI E TERAPIA

09:00 Rinosinusiti micotiche

F. Pagella

09:30 Rinosinusiti odontogene

G. Felisati, G.C. Pipolo, M. Catalani

10:00 Rinosinusiti recalcitranti

S. Gallo

10:30 Coffee Break

11:00 Rinosinusiti sfenoidali

E. Emanuelli

11:30 Rinosinusiti frontali

R. Gera

12:00 Complicanze delle rinosinusiti

M. Garzaro, M. Policarpo

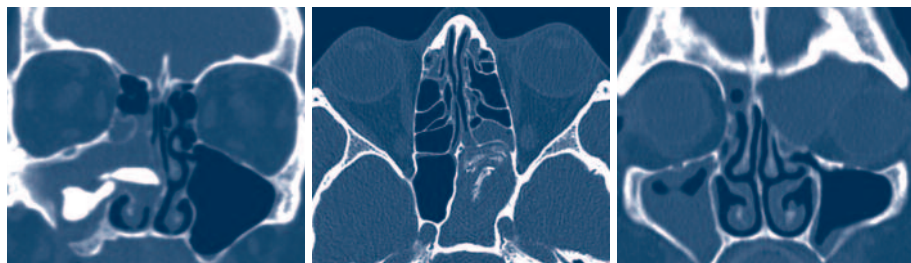

12:30 Comunicazioni

Moderatore: *G. Cavallo*

- **A volte ritornano: un inconsueto esordio per una emipansinusite acuta nel 2017**

C. Gorris, M. Raia, M.S. Rosa, E. Barbero, M. Garzaro, P. Aluffi Valletti (Clinica ORL, Novara)

- **Un caso di rinosinusite complicata**

S. Ugolini, E. Maiorano, C. Pigni, R. Marangoni, F. Pagella (Clinica ORL, Pavia)

- **Un insolito caso di rinosinusite sfenoidale complicata con estensione intracranica: approccio diagnostico e terapeutico**

A. D'Eramo, M. Cerutti, G. Bruno, A. Galizia, M. Gisolo, G.L. Fadda (Clinica ORL, Torino - Polo San Luigi)

- **Approccio combinato transnasale - transorbitario in rinosinusite acuta complicata**

J. Zocchi, L. Volpi, S. Gallo, M. Bignami (Clinica ORL, Varese)

13:30 Lunch**II SESSIONE**

Moderatore: *M. Catalani*

14:30 Complicanze orbitarie

P. Nicolai, A. Schreiber

15:00 LIVE SURGERY

M. Bignami, L. Volpi

F. Pagella, E. Matti

17:30 Gestione delle complicanze nella chirurgia endoscopica endonasale

F.R. Canevari

18:00 Collaborazione ORL & NCH

G. Pecorari, F. Zenga

18:30 Verifica apprendimento ECM

Chiusura dei lavori

QUOTE DI ISCRIZIONE

SPECIALISTI € 100,00 + IVA 22% = € 122,00

SPECIALIZZANDI* € 50,00 + IVA 22% = € 61,00

* Gli specializzandi sono pregati di allegare un certificato di iscrizione alla Scuola di Specializzazione o una dichiarazione del Direttore della Scuola.

L'iscrizione dà diritto a:

- Partecipazione ai lavori scientifici
- Kit Congressuale
- Colazione di Lavoro
- Attestato di partecipazione
- Attestato con i crediti ECM

CREDITI FORMATIVI ECM

Il Corso è rivolto a:

- **Medici Chirurghi**
(discipline accreditate: Otorinolaringoiatria, Chirurgia Maxillo Facciale)
- **Odontoiatri**

RESPONSABILE SCIENTIFICO

Gian Luca Fadda

Clinica ORL – AOU San Luigi Gonzaga

Email: gl.fadda@libero.it

SEGRETERIA SCIENTIFICA

G. Favatà, M. Gisolo, V. Landolfo, C. Ondolo, N. Vione

SEGRETERIA ORGANIZZATIVA E PROVIDER ECM



SELENE Srl

Via Medici 23 – 10143 Torino

Tel. 011 7499601 – Fax 011 7499576

Email: selene@seleneweb.com

www.seleneweb.com

SEDE DEL CORSO

AOU San Luigi Gonzaga

Polo Universitario

Regione Gonzole 10 – Orbassano (TO)

OBIETTIVI

ENDORL TORINO 2018 vuole essere motivo di approfondimento delle conoscenze del distretto nasosinusale e anche di confronto e discussione di argomenti attuali - ma non all'ordine del giorno - che necessitano di maggiore "expertise".