

IL RUOLO DEGLI PSICOLOGI PER GLI ITALIANI

INDAGINE DI OPINIONE PUBBLICA



Consiglio Nazionale Ordine Psicologi



ISTITUTO PIEPOLI

MAGGIO 2024

PROG. 102-2024

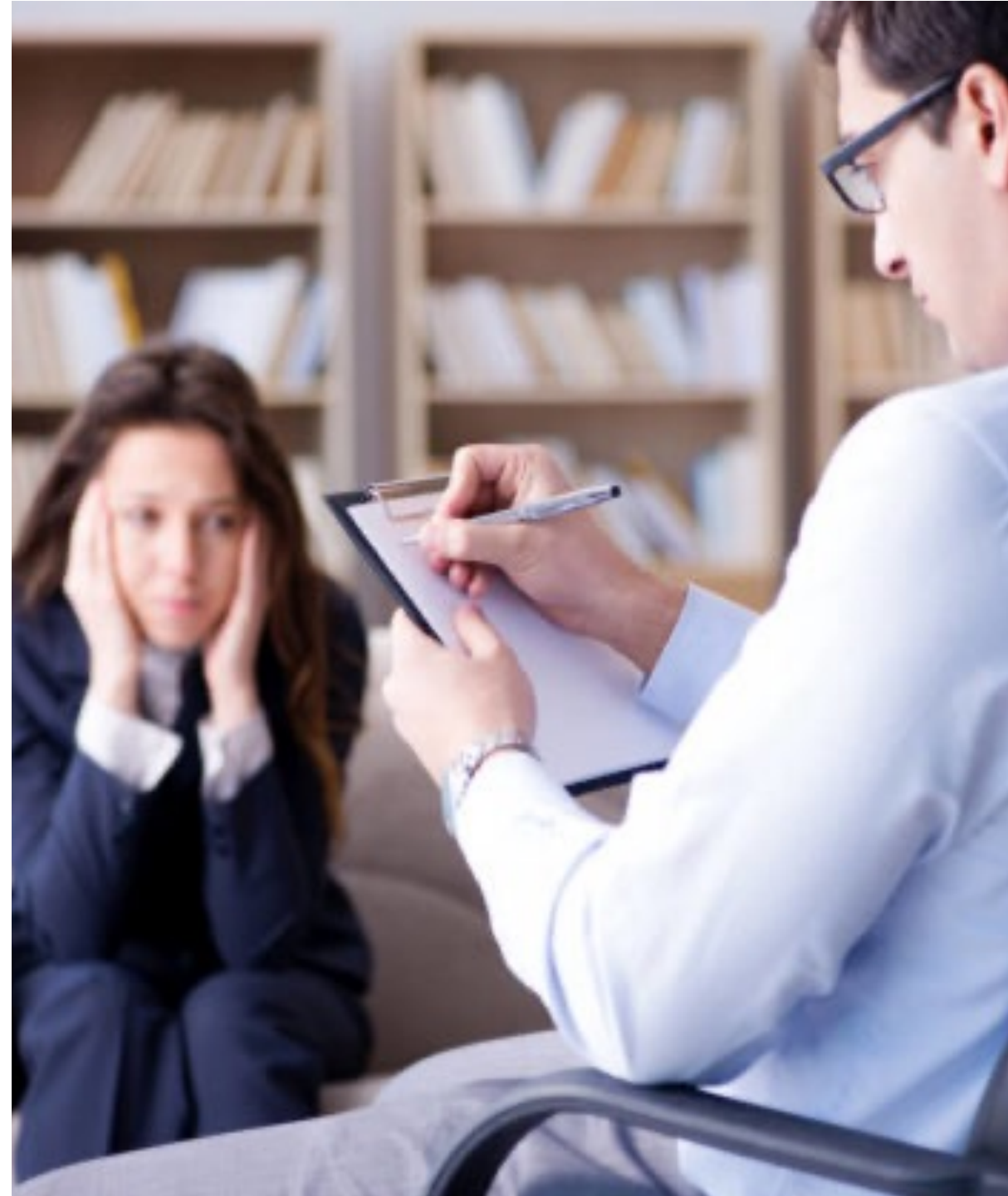



Nel presente documento illustriamo i risultati dell'indagine per CNOP che ha espresso la necessità di compiere uno studio sugli italiani sul ruolo dello psicologo/psicoterapeuta e il ricorso alla psicologia.

L'indagine è stata realizzata dal 22 al 24 APRILE 2024 attraverso 501 interviste con metodologia CATI/CAWI ad un campione rappresentativo della popolazione italiana maschi e femmine dai 18 anni in su, segmentato per sesso, età, Grandi Ripartizioni Geografiche e Ampiezza Centri proporzionalmente all'universo della popolazione italiana.

Il presente sondaggio è stato eseguito rispettando il codice deontologico ASSIRM ed ESOMAR.





Genere

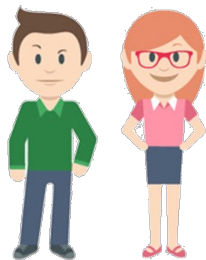

Maschi Femmine

48% 52%

Area geografica



Nord

45%



Centro

19%



Sud

36%

Classe d'età



18-24 anni

10%



25-34 anni

14%



35-44 anni

19%



45-54 anni

18%



Oltre 54 anni

39%

Ampiezza centro



Fino a 10.000 ab.

33%



10-30.000 ab.

32%



30-100.000 ab.

20%



Oltre 100.000 ab.

25%



RISULTATI



L'IMMAGINE DELLA FIGURA DELLO PSICOLOGO

CONTINUA A MIGLIORARE

Secondo Lei, rispetto al passato l'immagine della figura dello psicologo all'interno della vita quotidiana è...?

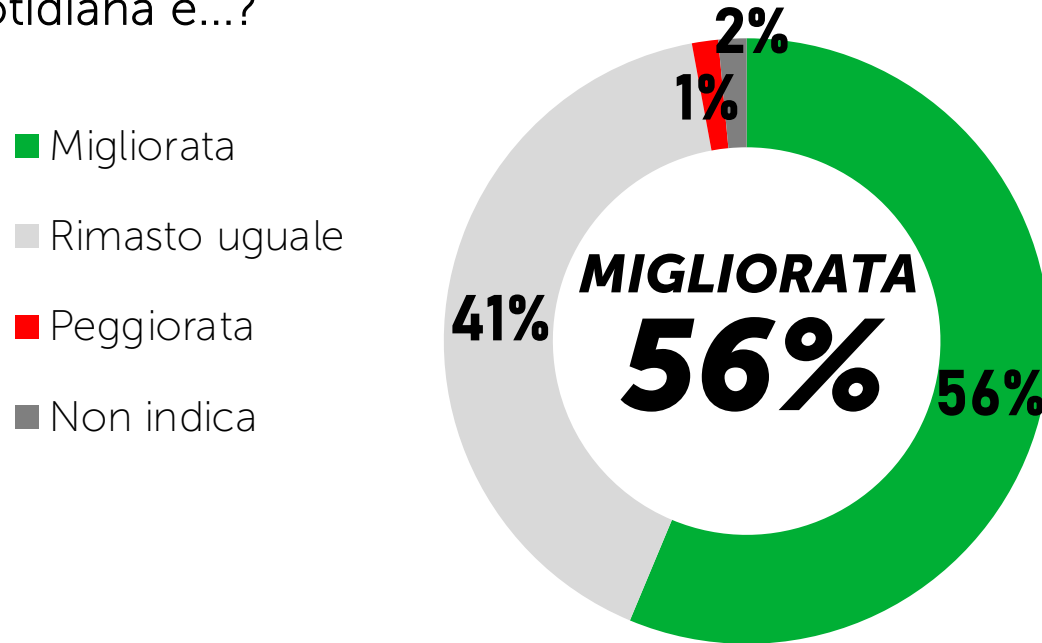

	2018	Giugno'23
Migliorato	50%	53%

						%VALORI			
	Uomo	Donna	18-34	35-54	Oltre 54	Nord Ovest	Nord Est	Centro	Sud e Isole
Migliorato	59	54	78	53	47	55	51	60	58
Rimasto uguale	39	43	22	43	49	42	45	37	40
Peggiorato	-	2	-	2	2	2	3	-	1
Non indica	2	1	-	2	2	1	1	3	1

SEMPRE PIÙ ITALIANI CONVINTI DELL'IMPORTANZA DELLO PSICOLOGO



Secondo lei, quanto il ricorso allo psicologo potrebbe aiutare gli individui a superare periodi particolari di stress e disagio?

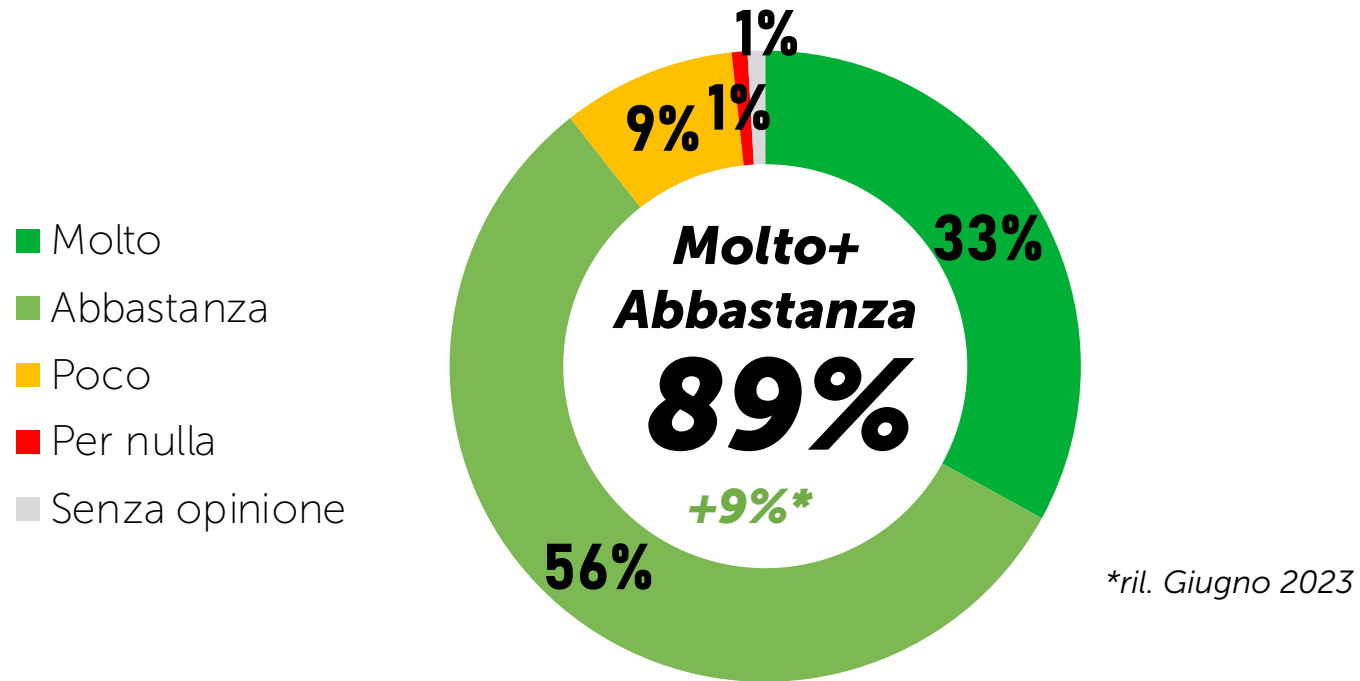

%VALORI

	Uomo	Donna		18-34	35-54	Oltre 54		Nord Ovest	Nord Est	Centro	Sud e Isole
MOLTO + ABBASTANZA	89	90		97	88	87		84	90	92	92



PER 9 ITALIANI SU 10 IL SUPPORTO PSICOLOGICO INFLUENZA ANCHE LA QUALITÀ DELLA VITA

Secondo Lei, quanto un supporto psicologico influenza anche la qualità della vita?

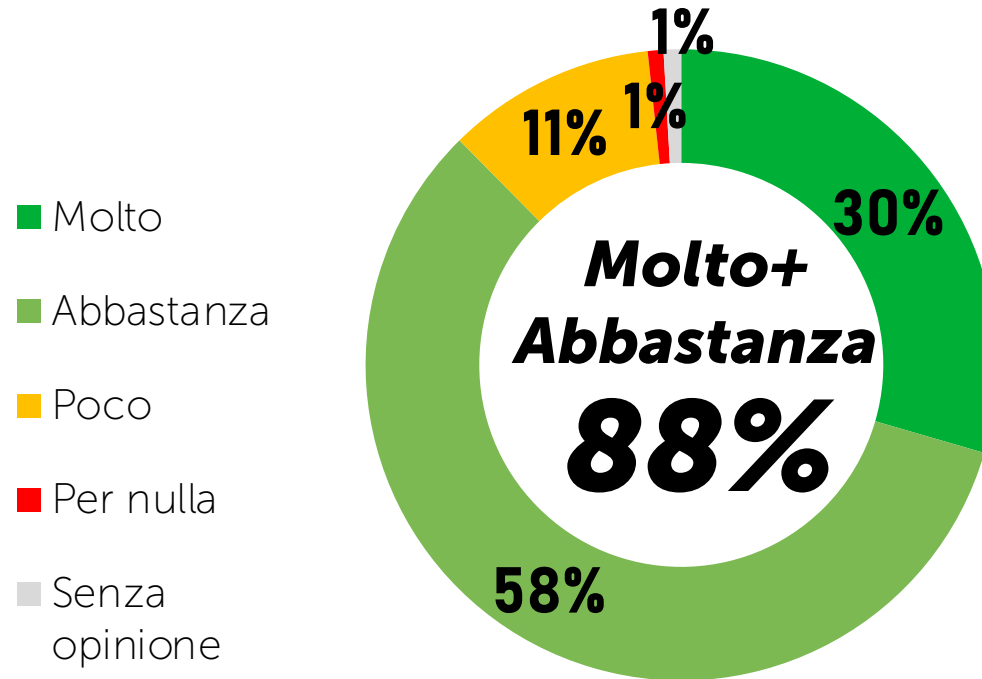

%VALORI

	Uomo	Donna		18-34	35-54	Oltre 54		Nord Ovest	Nord Est	Centro	Sud e Isole
MOLTO + ABBASTANZA	87	88		97	85	85		83	87	90	90

PROBLEMI PSICOLOGICI: ITALIANI SEMPRE PIÙ CONSAPEVOLI

Secondo Lei, rispetto al passato il rapporto delle persone con i problemi psicologici è cambiato?

Sì, c'è maggiore consapevolezza  **70%**

No, è rimasto uguale  **23%**

Non so  **7%**

										<i>%VALORI</i>	
	Uomo	Donna		18-34	35-54	Oltre 54		Nord Ovest	Nord Est	Centro	Sud e Isole
Sì, c'è maggiore consapevolezza	70	70		89	67	63		67	64	74	74
No, è rimasto uguale	26	19		10	25	27		19	26	23	23
Non so	4	11		1	8	10		14	10	3	3

LA FIGURA DELLO PSICOLOGO: DOVE ATTIVARLA



E quanto è importante, secondo Lei, che gli psicologi vengano attivati:

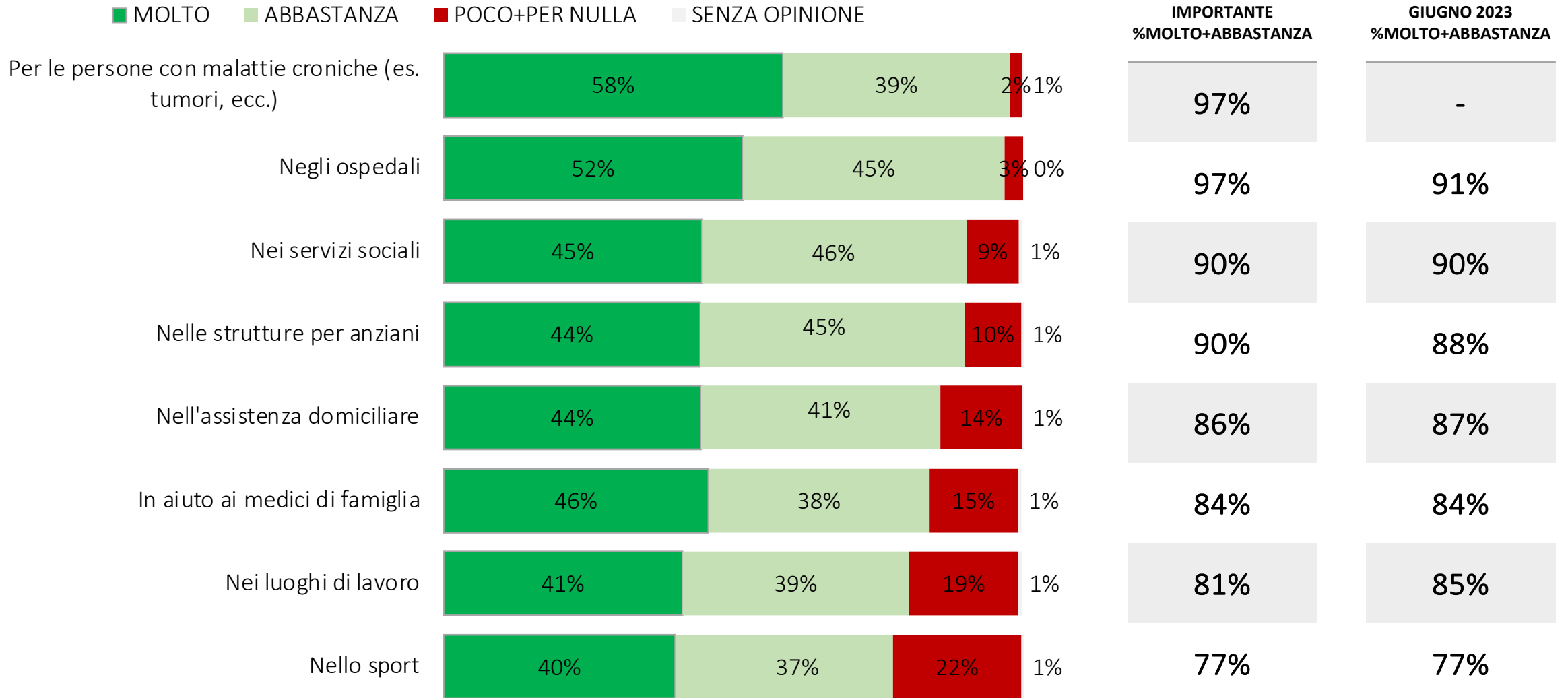

LA FIGURA DELLO PSICOLOGO



Ecco una serie di affermazioni fatte da persone intervistate prima di Lei. Per ognuno di queste dovrebbe indicare quanto è d'accordo:

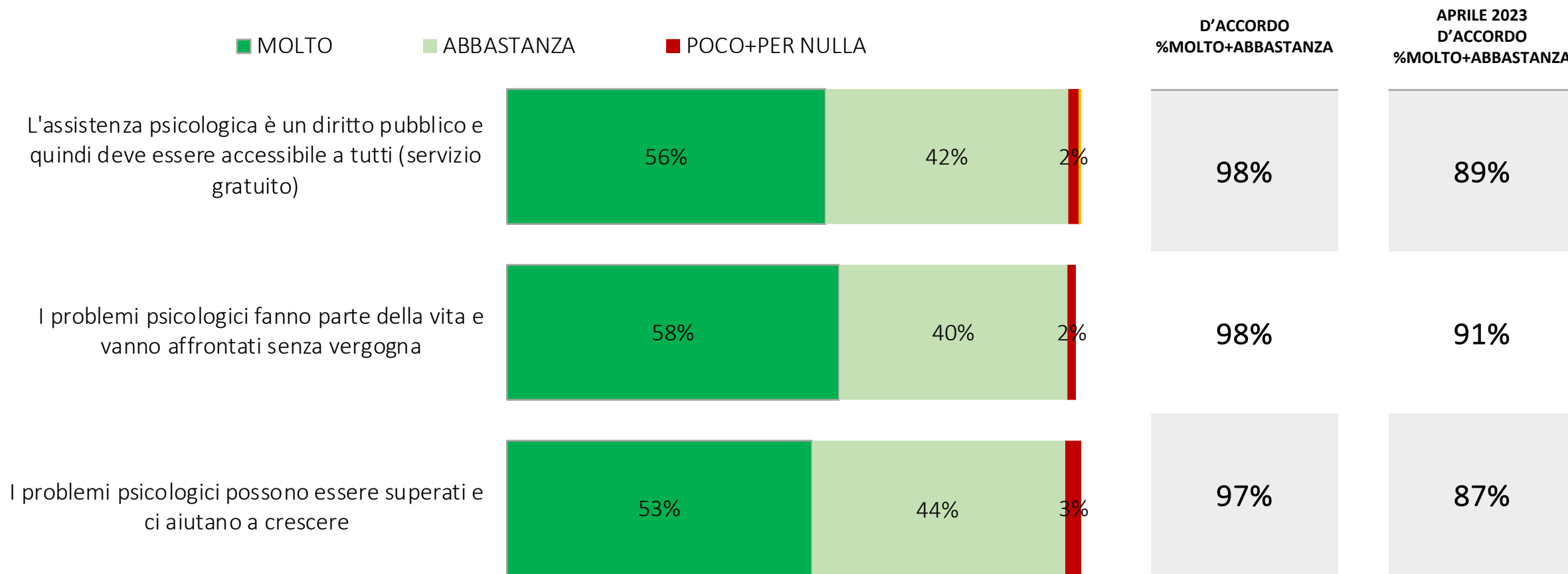



CRESCE IL RICORSO ALLO PSICOLOGO/PSICOTERAPEUTA

Le è mai capitato di rivolgersi a uno psicologo o psicoterapeuta per una prestazione di qualsiasi tipo?

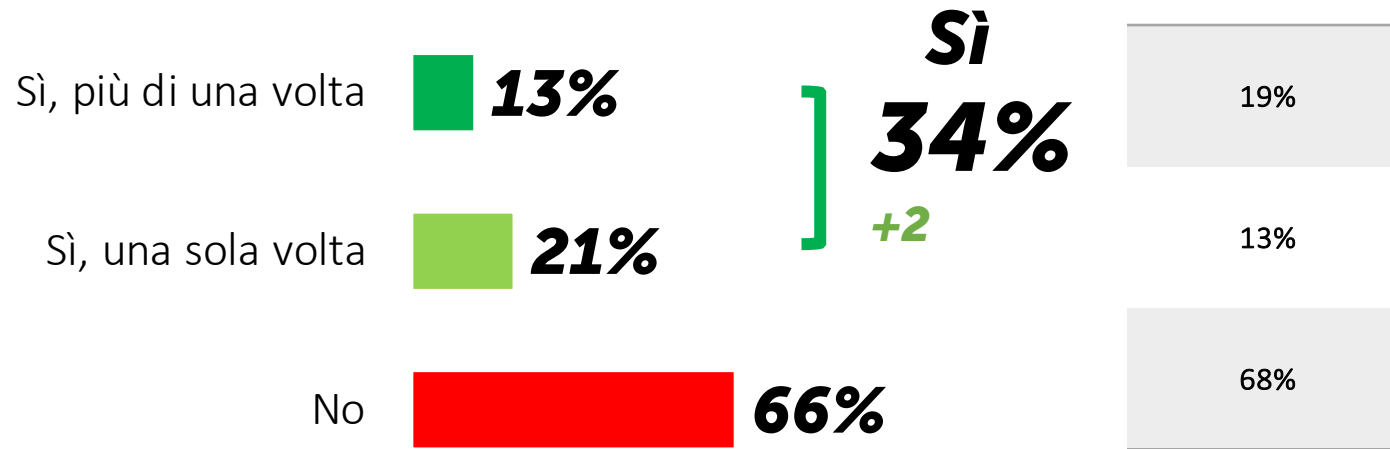

										%VALORI	
	Uomo	Donna		18-34	35-54	Oltre 54		Nord Ovest	Nord Est	Centro	Sud e Isole
Sì, più di una volta	12	13		20	12	9		14	8	15	14
Sì, una sola volta	22	20		23	23	19		23	19	19	22
No	66	67		57	65	73		64	73	66	64



PSICOLOGO DI BASE NOTO A UN ITALIANO SU DUE, MA GRADITO DA 8 SU 10

Ha mai sentito parlare dello psicologo di base, che dovrebbe affiancare il pediatra/medico di famiglia?

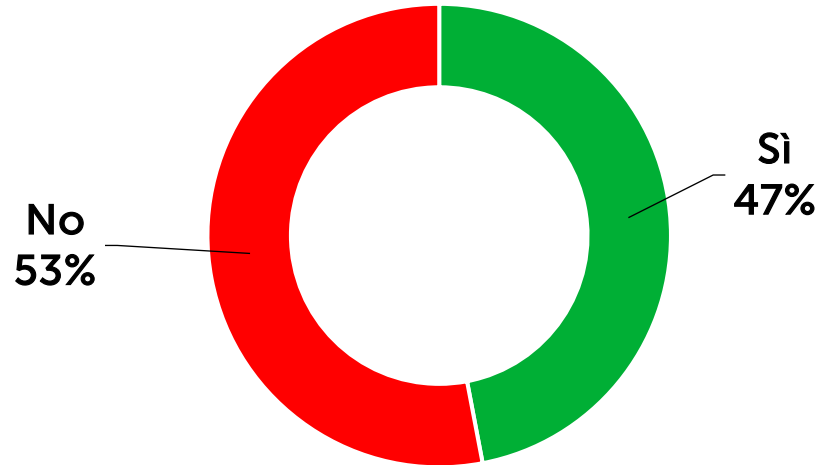

In che misura ritiene importante l'attivazione di questa figura?

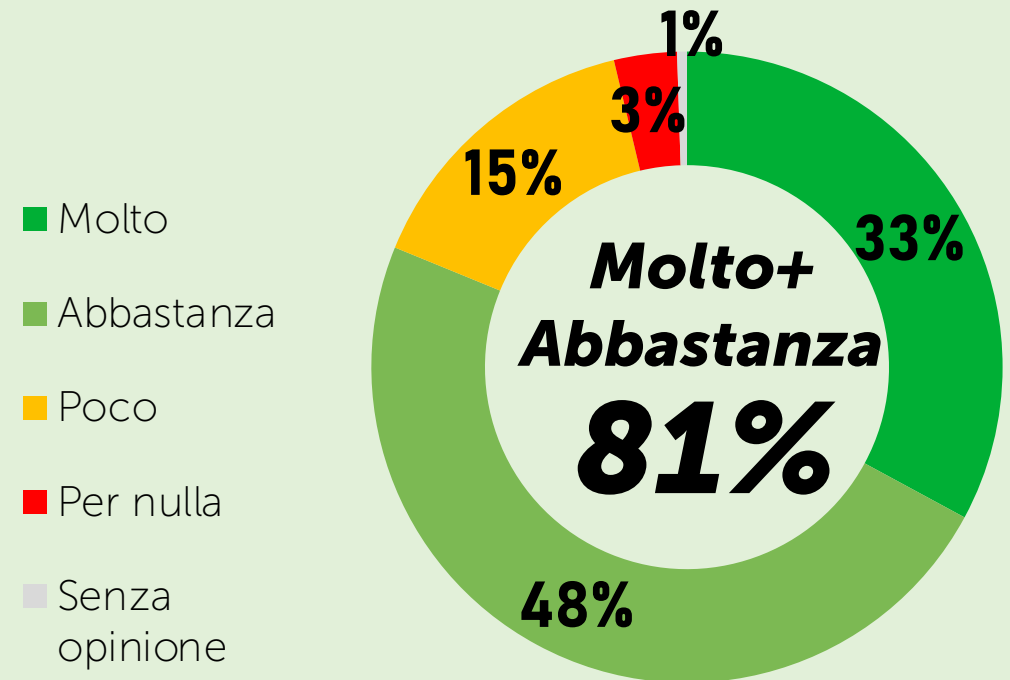



PSICOLOGO NELLE SCUOLE, IMPORTANTE SOPRATTUTTO SECONDO I PIÙ GIOVANI

In che misura ritiene importante la presenza di psicologi nelle scuole?

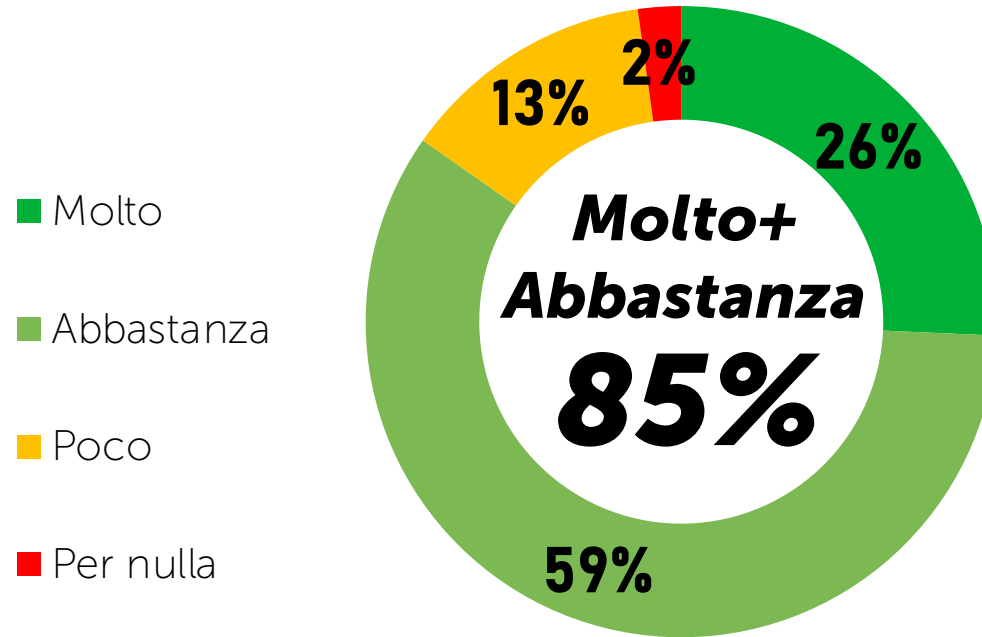

%VALORI

	Uomo	Donna		18-34	35-54	Oltre 54		Nord Ovest	Nord Est	Centro	Sud e Isole
MOLTO + ABBASTANZA	90	80		96	80	82		79	86	89	85



PSICOLOGO NELLE SCUOLE UTILE PER INTERCETTARE DISAGIO E AIUTARE AD AFFRONTARE LA VITA

Quali dovrebbero essere, secondo Lei, i compiti dello psicologo scolastico? (risposta multipla)

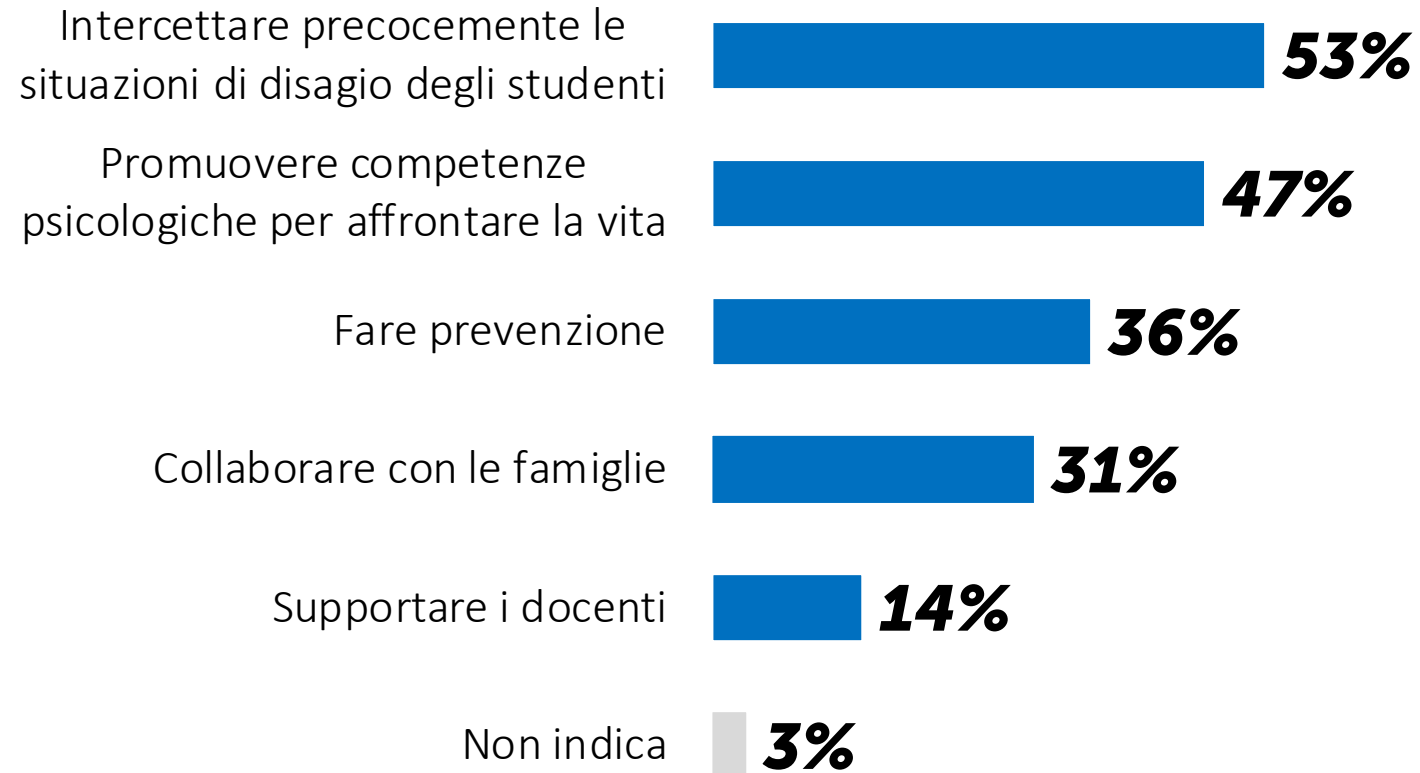



GLI INVESTIMENTI IN PSICOLOGIA

Secondo Lei, se si spendono soldi per migliorare la condizione psicologica degli italiani, questo può far migliorare anche la condizione economica del Paese?

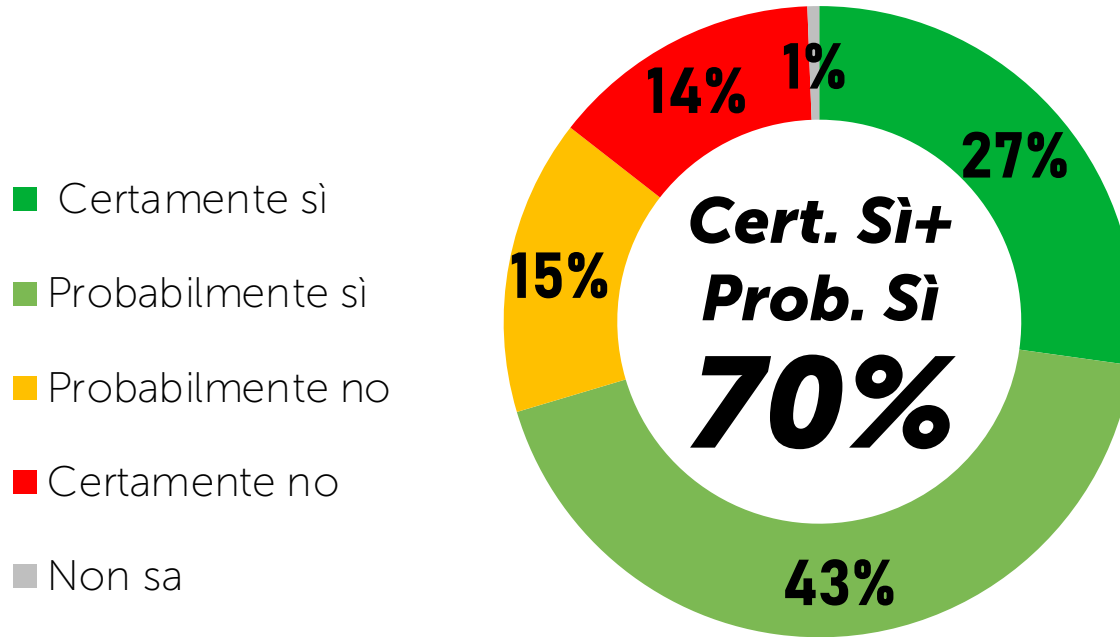

%VALORI

	Uomo	Donna		18-34	35-54	Oltre 54		Nord Ovest	Nord Est	Centro	Sud e Isole
CERT. SÌ + PROB. SÌ	78	64		84	65	68		58	71	76	78

LE CURE PSICOLOGICHE COME LE CURE MEDICHE?



E in definitiva, secondo Lei, bisognerebbe assicurare l'assistenza o cure psicologiche come cure mediche?

Sì, perché le cure psicologiche sono importanti allo stesso modo delle cure mediche **74%**

No, perché le cure psicologiche sono meno importanti delle cure mediche **18%**

Non sa **8%**



Via Benvenuto Cellini 2/A
20129 Milano
t. +39 02 5412 3098



Via di Ripetta 39
00186 Roma
t. +39 06 3211 0003



www.istitutopiepoli.it
istituto@istitutopiepoli.it
P.IVA: 03779980964

Member of



THE
RESEARCH ALLIANCE



ISTITUTO PIEPOLI

**GRAZIE PER
L'ATTENZIONE**